LAMBSHEIMER HEIMATFREUNDE

LHF gegr. 1980

VEREIN FÜR GESCHICHTE UND KULTUR e. V.

Lambsheimer Geschäfte einst und jetzt

Konsum, Hauptstraße 87

Kalender 2016

Kolonialwaren Nik. Scherer, Hinterstraße 73,
ab 1956 Übergabe an Dina Vogelgesang, geb. Scherer

Januar 2016

01

Fr	Sa	So	Mo	Di	Mi	Do	Fr	Sa	So	Mo	Di	Mi	Do	Fr	Sa	So	Mo	Di	Mi	Do	Fr	Sa	So	Mo	Di	Mi	Do	Fr	Sa	So
1	2	3	4	5	6	7	8	9	10	11	12	13	14	15	16	17	18	19	20	21	22	23	24	25	26	27	28	29	30	31
KW 53			KW 1							KW 2							KW 3							KW 4						

1.1. Neujahrstag, 6.1. Heilige Drei Könige: nur in Baden-Württemberg, Bayern und Sachsen-Anhalt

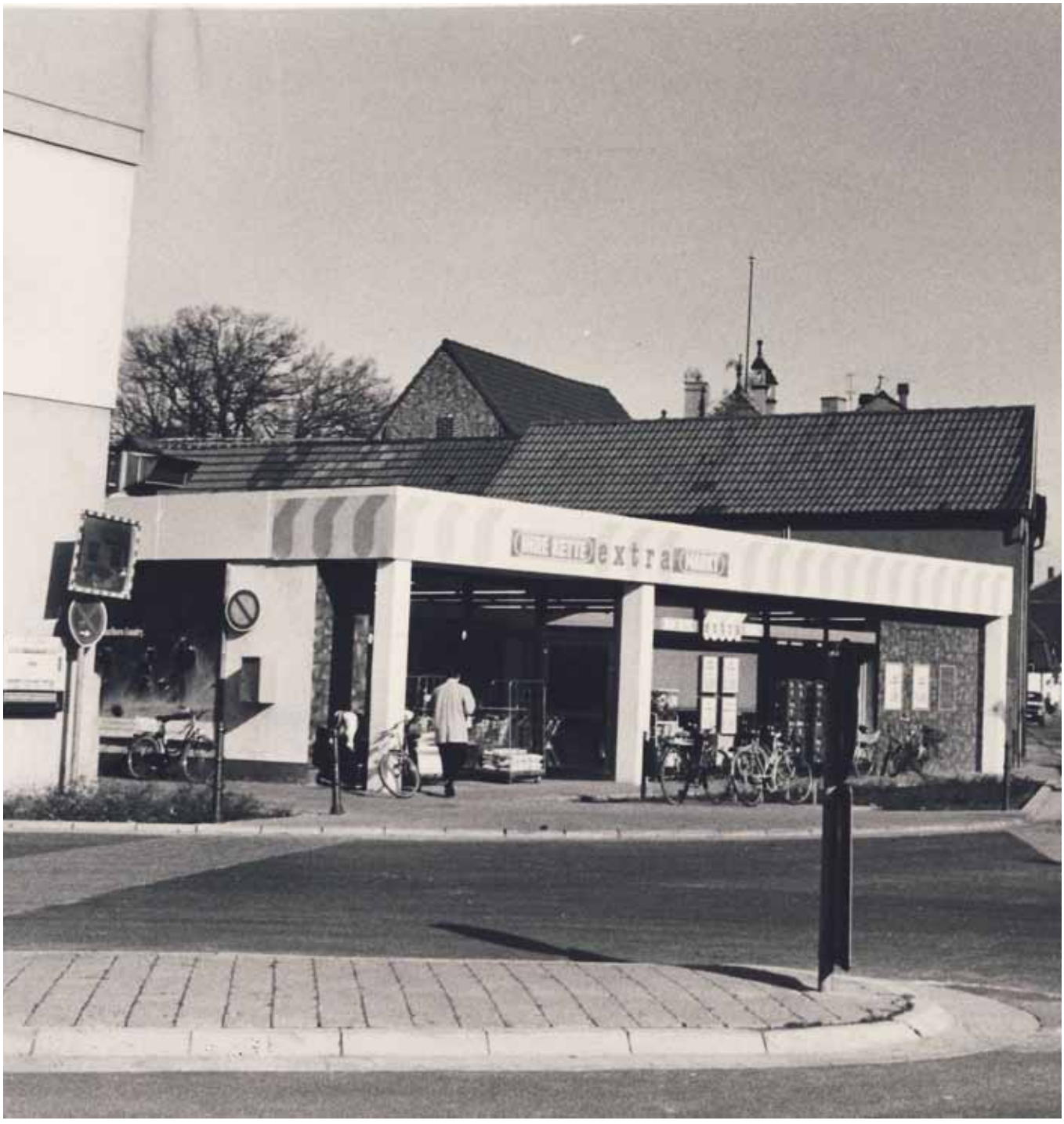

„Ihre Kette extra Markt“, Mühltorstraße 27a, heute Sparkasse Vorderpfalz

Februar 2016

02

Mo	Di	Mi	Do	Fr	Sa	So	Mo	Di	Mi	Do	Fr	Sa	So	Mo	Di	Mi	Do	Fr	Sa	So	Mo	Di	Mi	Do	Fr	Sa	So	Mo
1	2	3	4	5	6	7	8	9	10	11	12	13	14	15	16	17	18	19	20	21	22	23	24	25	26	27	28	29
KW 5							KW 6							KW 7							KW 8							KW 9

Kolonialwaren Knoll, - 1954, Hauptstraße 1, ab 1954 Artur Höflich

März 2016

03

Di	Mi	Do	Fr	Sa	So	Mo	Di	Mi	Do	Fr	Sa	So	Mo	Di	Mi	Do	Fr	Sa	So	Mo	Di	Mi	Do	Fr	Sa	So	Mo	Di	Mi	Do
1	2	3	4	5	6	7	8	9	10	11	12	13	14	15	16	17	18	19	20	21	22	23	24	25	26	27	28	29	30	31
KW 9						KW 10							KW 11							KW 12								KW 13		

25.3. Karfreitag, 27.3. Ostersonntag, 28.3. Ostermontag

Schweinemetzgerei Maas, Hinterstraße 49,
später Metzgerei Hofmann-Lorek

April 2016

04	Fr	Sa	So	Mo	Di	Mi	Do	Fr	Sa	So	Mo	Di	Mi	Do	Fr	Sa	So	Mo	Di	Mi	Do	Fr	Sa	So	Mo	Di	Mi	Do	Fr	Sa
	1	2	3	4	5	6	7	8	9	10	11	12	13	14	15	16	17	18	19	20	21	22	23	24	25	26	27	28	29	30
	KW 13			KW 14							KW 15							KW 16							KW 17					

Bäckerei David Wolf, Marktstraße 15, später Bäckerei Groh, 1958 - 1974

Mai 2016

05	So	Mo	Di	Mi	Do	Fr	Sa	So	Mo	Di	Mi	Do	Fr	Sa	So	Mo	Di	Mi	Do	Fr	Sa	So	Mo	Di	Mi	Do	Fr	Sa	So	Mo	Di
	1	2	3	4	5	6	7	8	9	10	11	12	13	14	15	16	17	18	19	20	21	22	23	24	25	26	27	28	29	30	31
		KW 18							KW 19							KW 20							KW 21							KW 22	

1.5. Tag der Arbeit, 5.5. Christi Himmelfahrt, 15.5. Pfingstsonntag, 16.5. Pfingstmontag, 26.5. Fronleichnam: nur in Baden-Württemberg, Bayern, Nordrhein-Westfalen, Rheinland-Pfalz, Hessen und im Saarland

Elektro Elfner, Hauptstraße 16

Juni 2016

06	Mi	Do	Fr	Sa	So	Mo	Di	Mi	Do	Fr	Sa	So	Mo	Di	Mi	Do	Fr	Sa	So	Mo	Di	Mi	Do	Fr	Sa	So	Mo	Di	Mi	Do
	1	2	3	4	5	6	7	8	9	10	11	12	13	14	15	16	17	18	19	20	21	22	23	24	25	26	27	28	29	30
	KW 22					KW 23							KW 24							KW 25							KW 26			

Ratsapotheke, Familie Lewerenz, 1950/1951 – 1989, Hauptstraße 33,
ab 1989 Frau Riemenschneider, Auflösung der Apotheke 2004

Juli 2016

07	Fr	Sa	So	Mo	Di	Mi	Do	Fr	Sa	So	Mo	Di	Mi	Do	Fr	Sa	So	Mo	Di	Mi	Do	Fr	Sa	So	Mo	Di	Mi	Do	Fr	Sa	So
	1	2	3	4	5	6	7	8	9	10	11	12	13	14	15	16	17	18	19	20	21	22	23	24	25	26	27	28	29	30	31
	KW 26			KW 27							KW 28							KW 29							KW 30						

Kolonialwaren Fink, Ringstraße 10

August 2016

08

Mo	Di	Mi	Do	Fr	Sa	So	Mo	Di	Mi	Do	Fr	Sa	So	Mo	Di	Mi	Do	Fr	Sa	So	Mo	Di	Mi	Do	Fr	Sa	So	Mo	Di	Mi
1	2	3	4	5	6	7	8	9	10	11	12	13	14	15	16	17	18	19	20	21	22	23	24	25	26	27	28	29	30	31
KW 31							KW 32							KW 33							KW 34							KW 35		

15.8. Mariä Himmelfahrt: nur in Bayern und im Saarland

Kolonialwaren Logé, später Handelskette Vivo, - 1966, Ringstraße 1, später Weitlauff

September 2016

09	Do	Fr	Sa	So	Mo	Di	Mi	Do	Fr	Sa	So	Mo	Di	Mi	Do	Fr	Sa	So	Mo	Di	Mi	Do	Fr	Sa	So	Mo	Di	Mi	Do	Fr
	1	2	3	4	5	6	7	8	9	10	11	12	13	14	15	16	17	18	19	20	21	22	23	24	25	26	27	28	29	30
	KW 35				KW 36							KW 37							KW 38							KW 39				

Drogerie Philipp Drescher, Hauptstraße 17

Oktober 2016

10

Sa	So	Mo	Di	Mi	Do	Fr	Sa	So	Mo	Di	Mi	Do	Fr	Sa	So	Mo	Di	Mi	Do	Fr	Sa	So	Mo	Di	Mi	Do	Fr	Sa	So	Mo
1	2	3	4	5	6	7	8	9	10	11	12	13	14	15	16	17	18	19	20	21	22	23	24	25	26	27	28	29	30	31
KW 39		KW 40							KW 41							KW 42							KW 43							KW 44

3.10. Tag der Deutschen Einheit, 31.10. Reformationstag: nur in Mecklenburg-Vorpommern, Sachsen, Sachsen-Anhalt, Brandenburg und Thüringen

Textilhaus Dindorf-Zimmermann, 1936 - 1987, Hauptstraße 43, vorher Fritz Lang

November 2016

11

Di	Mi	Do	Fr	Sa	So	Mo	Di	Mi	Do	Fr	Sa	So	Mo	Di	Mi	Do	Fr	Sa	So	Mo	Di	Mi	Do	Fr	Sa	So	Mo	Di	Mi
1	2	3	4	5	6	7	8	9	10	11	12	13	14	15	16	17	18	19	20	21	22	23	24	25	26	27	28	29	30
KW 44						KW 45							KW 46							KW 47							KW 48		

1.11. Allerheiligen: nur in Baden-Württemberg, Bayern, Nordrhein-Westfalen, Rheinland-Pfalz und im Saarland, 16.11. Buß- & Bettag: nur in Sachsen

Friseurgeschäft Riess, 1955 – 1982, Pariser Straße 39

Dezember 2016

12	Do	Fr	Sa	So	Mo	Di	Mi	Do	Fr	Sa	So	Mo	Di	Mi	Do	Fr	Sa	So	Mo	Di	Mi	Do	Fr	Sa	So	Mo	Di	Mi	Do	Fr	Sa
	1	2	3	4	5	6	7	8	9	10	11	12	13	14	15	16	17	18	19	20	21	22	23	24	25	26	27	28	29	30	31
	KW 48				KW 49							KW 50							KW 51							KW 52					

25.12. 1. Weihnachtstag, 26.12. 2. Weihnachtstag